NUM03

Maraudes virtuelles en CeGIDD auprès des HSH dans la Manche

Louise LEGRAIN[1] **Emilie VIGER**[1,2] **Frankie LAMME**[1,3] **Anna FOURNIER**[1,4] **Stéphanie ROBADAY-VOISIN**[1,5]
1 CoReSS Normandie · 2 CeGIDD de la Manche, UC-IRSA · 3 AIDES Normandie · 4 SMIT CHU Caen · 5 SMIT CHU Rouen

CeGIDD Manche · Prévention En ligne · à 1 m de vous

INTRODUCTION

Salut 👋 Un CeGIDD sur Grindr, sérieux ?

Très sérieux 😊 **La maraude virtuelle, c'est de la prévention « hors les murs » sur internet** : aller vers les publics, où ils se rencontrent, et surtout la population HSH, très présente sur les applications.

42 % des nouveaux diagnostics VIH en 2025 sont liés à une **transmission HSH**

40 % des personnes nouvellement diagnostiquées ont une **co-infection avec une autre IST**

14 % des hommes vus aux **CeGIDDs 50** en 2024 sont **HSH**

Et donc, dans quel but ?

🎯 **Objectif :** aller vers et laisser venir les utilisateurs de l'appli pour **sensibiliser**, **répondre aux questions**, **accompagner vers la prévention combinée** (dépistage, PrEP, vaccination,…) et **faciliter la prise de rendez-vous au CeGIDD**.

MÉTHODES

T'es qui toi ? 👀

Je suis **chargée de prévention du CeGIDD.** Je propose aux utilisateurs d'**échanger** autour de la **santé sexuelle globale**, de leur **apporter** des **informations fiables** et de les **orienter** vers une offre de soins adaptée.

T'es où ? 📍

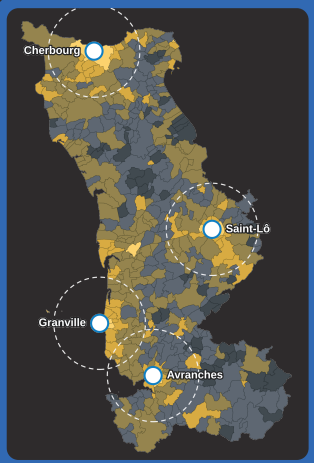

La Manche : un département **rural**, et mon radar Grindr en couvre une bonne partie.

497 522 habitants · 84 hab./km²

77 % des communes ont moins de 1 000 hab.

45 % des habitants à plus de 15 km d'un CeGIDD*

Dans la Manche, il y a :
4 CeGIDDs : **Cherbourg**, Saint-Lô, Granville, Avranches
3 associations habilitées au dépistage par TROD
16 laboratoires d'analyses médicales (hors hospitaliers)

Densité (hab./km²) : < 25 · 25-50 · 50-100 · 100-500 · ≥ 500 — **Cherbourg** : CeGIDD principal · autres sites : antennes
cercles de 15 km autour de chaque CeGIDD * à vol d'oiseau, depuis le centre de chaque commune (INSEE 2023)

RÉSULTATS

Et alors, ça fonctionne ? 🧐

Entre juin 2024 et juin 2025

54 échanges

dont **94 %** à leur initiative
(51 spontanés, 3 initiés par le CeGIDD)

Ils ont entre 18 et 79 ans
âge médian **38,5 ans** (EIQ 27-44 ans ; n = 50)

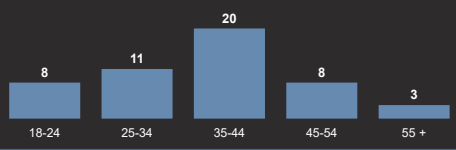

Les motifs d'échange sont variés :

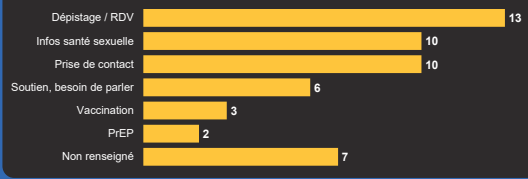

Et ensuite, ils passent te voir ?

Le parcours, de l'appli au CeGIDD

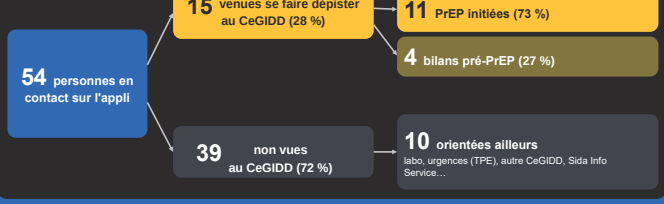

Au CeGIDD, ça donne…

Dépistages positifs
11 résultats, chez 9 personnes, **soit 60 % des dépistés**

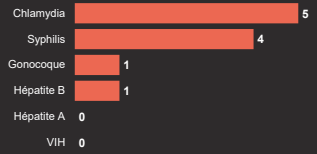

Vaccination
14 actions vaccinales

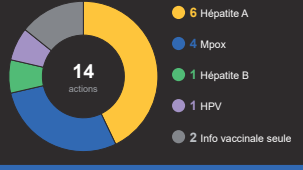

CONCLUSION

Bref, ça vaut le coup ?

Oui ✅ Être visible suffit : la demande vient d'eux et plus d'1 personne sur 4 passe au CeGIDD.
L'aller-vers numérique **complète l'offre** et ouvre aux HSH d'un **territoire rural** un **accompagnement global en santé sexuelle**.

Je te mets dans mes favoris ⭐ On se voit au CeGIDD 😊