Déploiement du logiciel NADIS en CeGIDD

JC. DUTHÉ[1], C. MORLAT[1], M. POISSON-VANNIER[1], M. THIERRY[1], C. ARVIEUX[1, 2]
[1]CoReSS Bretagne, [2]CHU de Rennes

DEP15

CONTEXTE ET OBJECTIF

Depuis 2016, les CeGIDD bretons utilisaient **WEBSUIVI-SILOXANE™** pour la gestion des dossiers des consultants. En 2025, à la suite d'une enquête auprès des utilisateurs, le CoReSS Bretagne a décidé de migrer vers **NADIS™**, déjà utilisé pour le suivi des PVVIH, de la PrEP et des AES. Cette évolution répondait aux limites du logiciel existant : difficultés de connexion, absence d'interface avec les laboratoires de biologie, manque de synthèse des données (vaccinations, antécédents, biologies) et outil de prescription peu adapté.

Objectifs :
- Harmoniser les outils informatiques utilisés en santé sexuelle à l'échelle régionale ;
- Faciliter le recueil, l'exploitation et l'extraction des données d'activité ;
- Améliorer la continuité et la coordination de la prise en charge des usagers.

MATERIEL ET METHODES

Le projet de migration vers NADIS-CeGIDD™ a été piloté par les TEC/data-managers du CoReSS Bretagne, en collaboration avec les professionnels des CeGIDD, un groupe de travail national et l'éditeur ABL. Le retour d'expérience des CeGIDD de la région Lyon Vallée du Rhône, déjà utilisateurs de NADIS™, a également alimenté la démarche.

Le groupe de travail national réunissait des représentants de plusieurs régions :
- Bretagne (un médecin, une IDE, une secrétaire et un data-manager),
- Bourgogne-Franche-Comté (un médecin),
- Île-de-France Centre (un médecin),
- Équipe ABL.

Les fonctions principales des CeGIDD sont représentées.

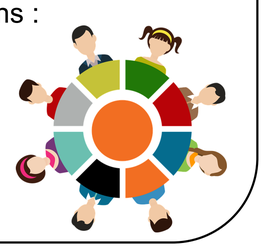

RESULTATS

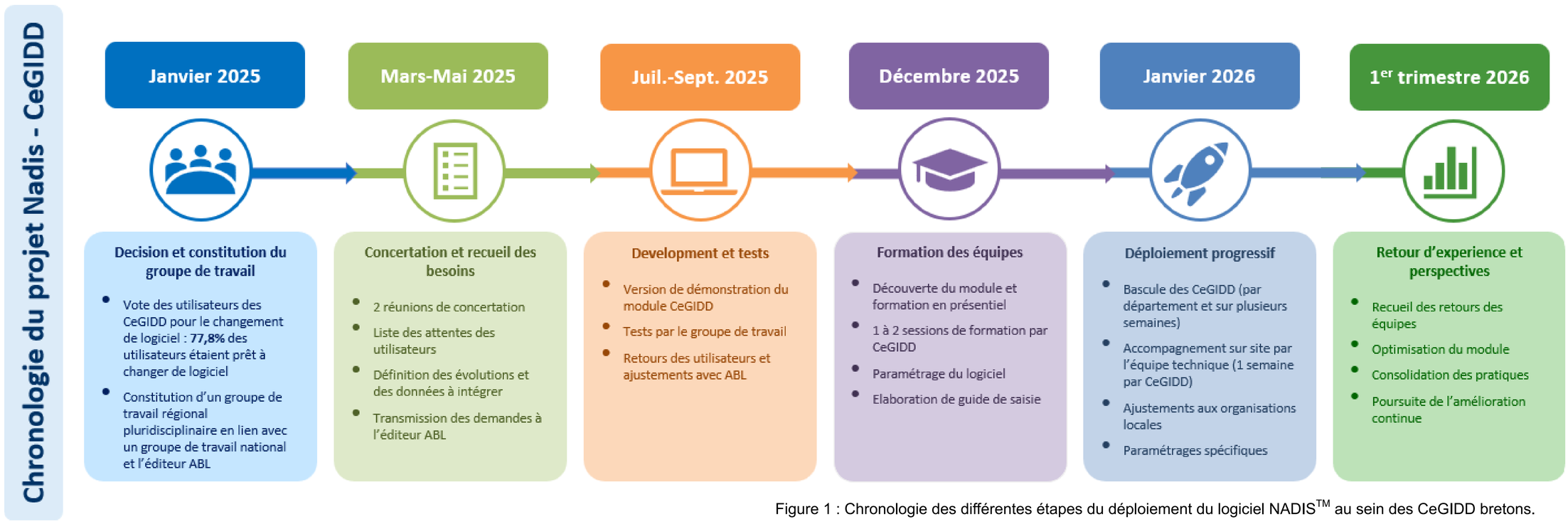

Figure 1 : Chronologie des différentes étapes du déploiement du logiciel NADIS™ au sein des CeGIDD bretons.

Développement et Formation

La méthodologie a reposé sur l'identification des besoins métiers, l'adaptation du logiciel aux spécificités des CeGIDD, le paramétrage de l'outil et la rédaction de guides de saisie. Des avantages et freins ont été identifiés dès le lancement du projet (comme présenté dans la figure 2). Chaque CeGIDD a bénéficié d'une à deux sessions de formation sur un environnement de démonstration.

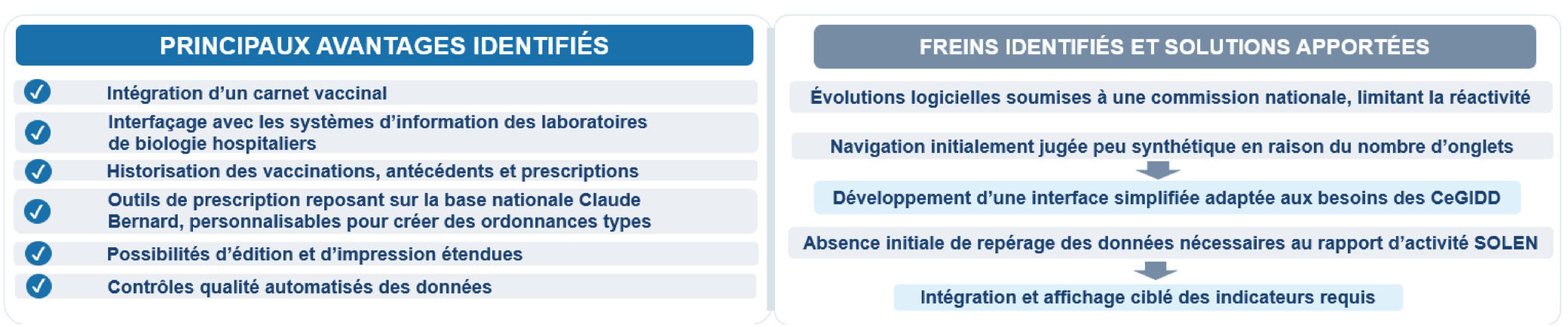

Figure 2 : Synthèse des avantages et des freins identifiés lors du déploiement du logiciel NADIS™,

Présentation du module CeGIDD

Le nouveau module CeGIDD de NADIS™ a été développé pour reproduire le déroulement chronologique d'une consultation. Il intègre l'ensemble des données nécessaires au suivi des usagers : motifs de consultation, antécédents, contraception et santé reproductive, vaccinations, signes cliniques, pratiques sexuelles, consommation de substances, expositions aux violences, facteurs de risque, voyages et suivi de la PrEP (Figure 3).

Le logiciel permet également la saisie et la consultation des résultats biologiques, la prescription de médicaments et d'examens, ainsi que l'enregistrement des actions « Hors les Murs » (Figure 3). Un agenda dédié, intégrant la gestion de l'anonymat des usagers, constitue une fonctionnalité supplémentaire particulièrement adaptée à l'activité des CeGIDD.

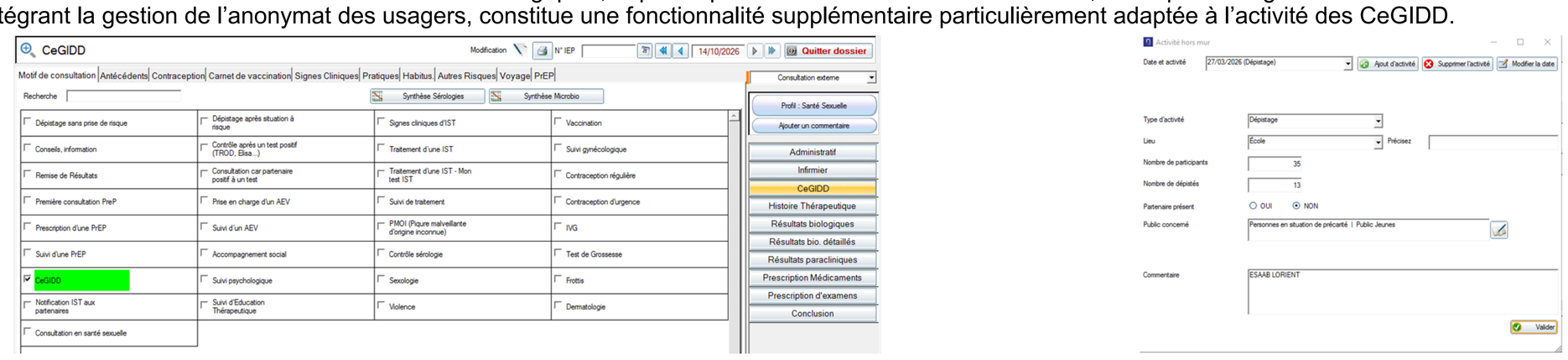

Figure 3. Illustrations des interfaces des modules « CeGIDD » et « Hors les murs » du logiciel NADIS™.

Déploiement

Un déploiement progressif, à raison d'un département par semaine assuré par l'équipe technique, a permis la migration de l'ensemble des CeGIDD vers NADIS™ à la fin du mois de janvier. Cet accompagnement visait à faciliter la prise en main de l'outil, à ajuster l'organisation si nécessaire et à mettre en œuvre les paramétrages locaux spécifiques. Cette bascule en début d'année garantit une collecte homogène des données sur une année complète et facilitera la réalisation des rapports d'activité régionaux à partir d'un logiciel unique.

CONCLUSION

Atteinte des objectifs

Déploiement opérationnel, retours positifs des équipes et appropriation rapide de l'outil.

Coordination des professionnels

Connexion facilitée entre les professionnels, souvent issus des mêmes équipes.

Renforcement du suivi clinique

Utilisation comme dossier de soins pour le suivi des

Continuité du suivi

Logiciel unique pour le VIH, la PrEP et les CeGIDD, favorisant un suivi continu et coordonné.

Gestion optimisée des données

Reprise des antériorités, limitation des ressaisies et respect de l'anonymat.

Appui renforcé du CoReSS

Autonomie technique, réponse rapide aux sollicitations et reconnaissance comme ressource de référence par les CeGIDD.

PERSPECTIVES ET LIMITES

Amélioration continue : adapter NADIS™ aux besoins des utilisateurs et renforcer le contrôle qualité pour fiabiliser les données transmises (RA SOLEN, SurCeGIDD).

Dynamique régionale : créer un groupe d'utilisateurs pour partager les expériences et harmoniser les pratiques.

Limite identifiée : délais potentiellement plus longs pour développer de nouvelles variables dans NADIS™, en raison de son fonctionnement national, contrairement à la souplesse locale de WEBSUIVI™.